# Les TOUCHES NOIRES

A Marcel Berger, M.E.
Rallye des Touches Noires (1980-1985)
Devise : " Avec joie, sus au matois "
*Maine et Loire*
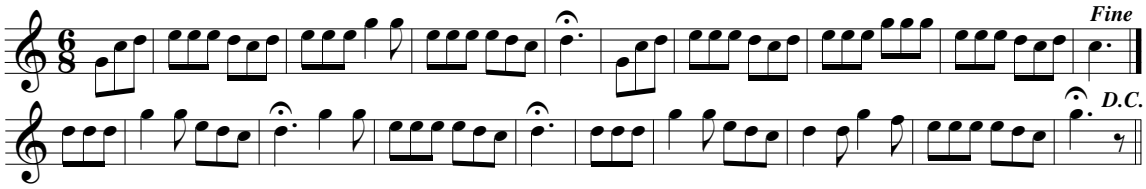
Musique de François Nouchet
" Deux Siècles de Vènerie " Tome III (1991) page 565
Transmis par Yannick Hélary - Transcrit par GVE (Com.Cult.)
Publication à compte d'auteur par Bernard Tollu et Hervé Tremblot de La Croix