Le RALLYE RIMBEZ

À MM. M. et J. Gairal, Maîtres de l'Équipage (1875-1914)

Aquitaine (Landes, Rimbez-et-Baudiets)

Fanfare de l'Équipage (1875-1966)

Paru en 1910 dans le 3e recueil de fanfares de Victor Viney
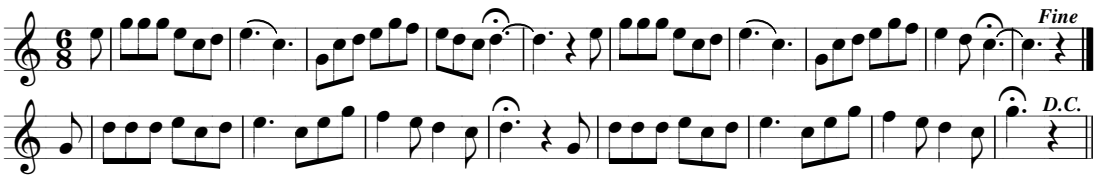
Comte Charles De Beaucorps