LA FERDINAND IV

Fanfare de Son Altesse Impériale et Royale
le Grand Duc FERDINAND IV de Tooscane

CHARLES STIEGLER
1er Cor de l'Opéra de Vienne (Autriche)

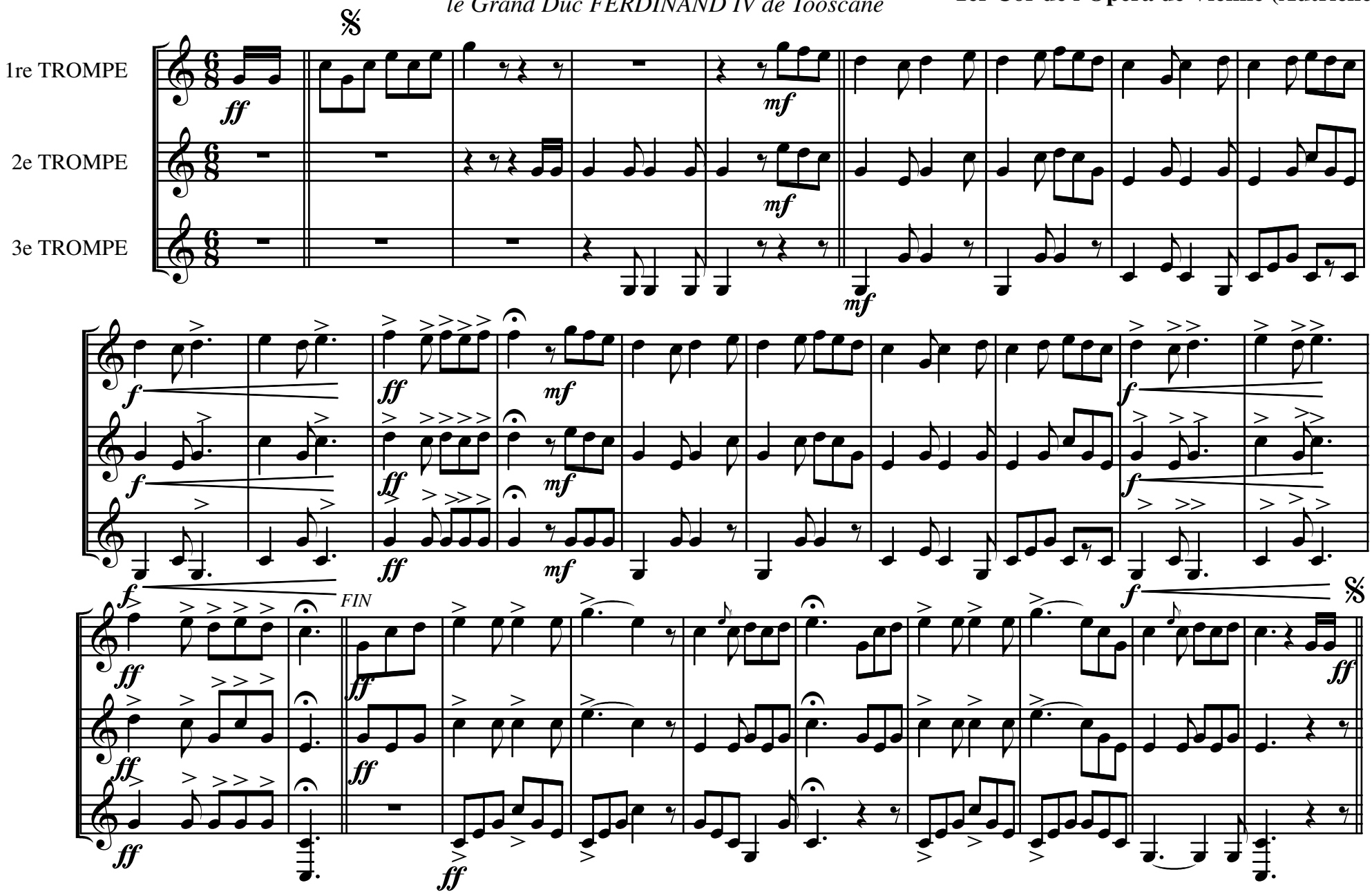

Fanfare notée "à la Française" par Victor VINEY